

Geografía económica del trabajo y las mujeres

Geografía U.Chile

Fundación SOL

14 de octubre de 2019



Ejemplos prácticos de lo que hacemos: Estudios, trabajo con microdatos y territorio.

Desempleo registró leve baja y llegó a 7,2% en el trimestre mayo - julio

Autor: Patricia San Juan

VE 30 AGO 2019 | 09:00 AM

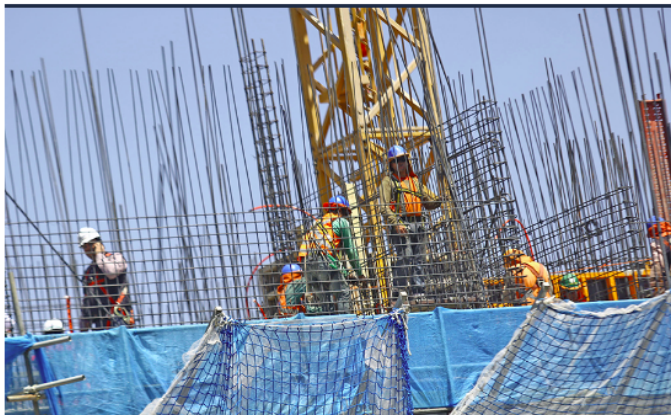

La desocupación reistró un leve descenso frente al 7,3% del mismo periodo del año pasado, debido a una menor expansión de la fuerza laboral respecto de los ocupados.

Tasa de Desempleo según Region (%)

Período Jun. 2019 - Ago. 2019 (JJA2019)

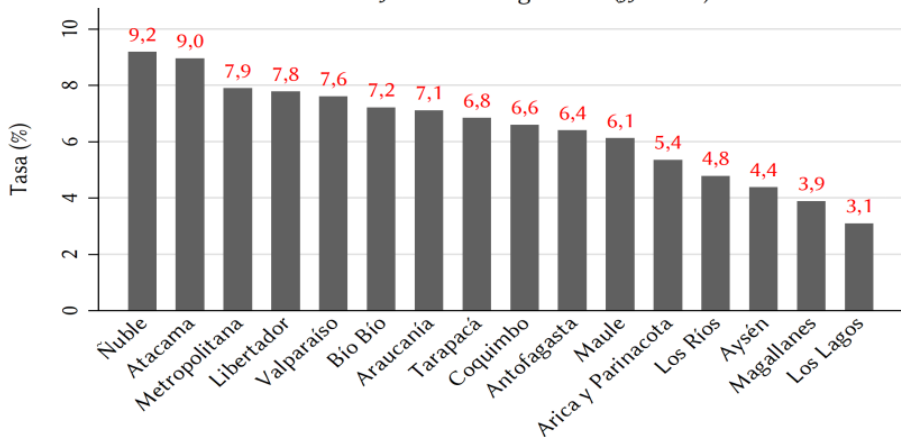

Fuente: Fundación SOL en base a microdatos NENE

Los Verdaderos Sueldos de Chile

Panorama Actual del Valor de la Fuerza de Trabajo Usando la ESI 2018

Documentos de Trabajo del Área de Salarios y Desigualdad



Gonzalo Durán - Marco Kremerman

2. Panorama territorial

Cuadro 4: Lo que ganan el 50% de los trabajadores (P50) o menos, el 70% de los trabajadores o menos (P70), el 80% de los trabajadores o menos (P80) y promedio.

Región	P50	P70	P80	Promedio
Tarapacá	\$383.000	\$550.000	\$702.526	\$511.510
Antofagasta	\$500.000	\$802.887	\$1.000.000	\$692.531
Atacama	\$400.929	\$601.082	\$800.000	\$549.291
Coquimbo	\$331.191	\$500.000	\$650.000	\$461.786
Valparaíso	\$380.000	\$550.000	\$712.562	\$549.140
Libertador	\$352.000	\$500.000	\$605.000	\$488.489
Maule	\$320.000	\$450.000	\$600.000	\$440.558
Biobío	\$346.000	\$500.000	\$600.000	\$462.478
Araucanía	\$310.000	\$500.000	\$640.000	\$444.414
Los Lagos	\$350.000	\$501.292	\$682.454	\$503.861
Aysén	\$410.000	\$628.000	\$850.000	\$624.501
Magallanes	\$501.805	\$800.000	\$1.050.000	\$844.511
Metropolitana	\$421.516	\$630.000	\$840.000	\$669.716
Los Ríos	\$335.205	\$500.000	\$650.000	\$488.988
Arica y Parinacota	\$350.000	\$500.000	\$700.000	\$484.917
Ñuble	\$300.000	\$430.000	\$560.000	\$414.209
Total	\$400.000	\$574.000	\$752.707	\$573.964

Mientras el 50% de los trabajadores de la región de Antofagasta gana menos de \$500.000, en Ñuble la mediana es de sólo \$300.000, reflejando importantes niveles de heterogeneidad espacial - territorial. En 8 regiones (Coquimbo, Libertador, Maule, Biobío, Araucanía, Los Ríos, Arica y Parinacota y Ñuble) se observa un atraso salarial más pronunciado, ya que 70% de los ocupados/as percibe \$500.000 o menos.

Figura 1: Lo que ganan el 50 % de los trabajadores o menos, el 70 % o menos, el 80 % o menos y el promedio según sexo.

Región	Mujer				Hombre			
	P50	P70	P80	Promedio	P50	P70	P80	Promedio
Tarapacá	\$335.000	\$500.000	\$670.000	\$450.814	\$400.929	\$612.804	\$800.000	\$556.576
Antofagasta	\$377.000	\$580.000	\$802.887	\$511.951	\$632.274	\$931.000	\$1.200.000	\$825.710
Atacama	\$320.718	\$450.992	\$582.093	\$420.042	\$501.197	\$709.552	\$863.104	\$656.858
Coquimbo	\$281.011	\$400.000	\$530.000	\$355.016	\$400.000	\$594.419	\$772.814	\$550.279
Valparaíso	\$310.000	\$452.126	\$600.000	\$440.345	\$401.444	\$600.000	\$800.000	\$631.104
Libertador	\$326.000	\$450.000	\$570.050	\$436.964	\$400.000	\$501.805	\$650.000	\$525.968
Maule	\$300.000	\$400.000	\$545.000	\$390.068	\$346.000	\$500.000	\$601.436	\$478.548
Biobío	\$300.000	\$421.516	\$550.000	\$392.366	\$381.371	\$501.805	\$650.000	\$517.950
Araucanía	\$300.000	\$470.000	\$606.000	\$398.401	\$331.191	\$501.497	\$650.000	\$479.822
Los Lagos	\$310.000	\$500.000	\$602.166	\$441.330	\$380.000	\$515.000	\$700.000	\$549.646
Aysén	\$380.000	\$600.000	\$800.000	\$546.381	\$480.000	\$680.000	\$886.187	\$692.978
Magallanes	\$480.000	\$700.000	\$898.000	\$717.203	\$602.166	\$950.000	\$1.200.000	\$938.857
Metropolitana	\$390.000	\$540.000	\$750.000	\$541.425	\$480.000	\$702.526	\$990.000	\$776.804
Los Ríos	\$300.000	\$491.804	\$630.000	\$452.039	\$360.000	\$501.805	\$650.957	\$517.049
Arica y Parinacota	\$291.047	\$440.000	\$590.000	\$396.290	\$400.000	\$521.877	\$780.000	\$558.490
Ñuble	\$270.000	\$380.000	\$501.805	\$371.420	\$320.000	\$500.000	\$588.000	\$444.074
Total	\$343.234	\$500.000	\$652.346	\$474.911	\$411.100	\$602.166	\$802.887	\$652.397

Fuente: Los Verdaderos Sueldos de Chile (2019) (Encuesta Suplementaria de Ingresos).



ISSN 0719-6032

Serie de Estudios Servicio Nacional de la Mujer

CONDICIONANTES DE LA AUTONOMÍA ECONÓMICA DE LAS MUJERES
Estudio Orientado a la Focalización Regional de los Programas
del Área Mujer y Trabajo de SERNAM



© 2016 SERNAM

Figura 2: Construcción del ICAEM



Figura 3: Construcción del ICAEM - Áreas de estimación geográfica

TABLA 6					
Niveles de estimación para componentes estructural y coyuntural del ICAEM					
Componente	Encuesta	Regiones	Urbano / rural	Quintiles	Periodicidad
Estructural	CASEN	Sí	Sí	Sí	Cada 2 años
	NESI	Sí	Sí	Sí	Anual
	EUT	Sí	No	No	-
	EFH	No	No	No	Cada 2 años
	EME	No	No	No	Cada 2 años
	EPF	No	No	Sí	Quinquenal
Coyuntural	NENE	Sí	Sí	No	Trimestral

Fuente: Condicionantes de la Autonomía Económica de las Mujeres (2015)

Figura 4: Construcción del ICAEM por tramos

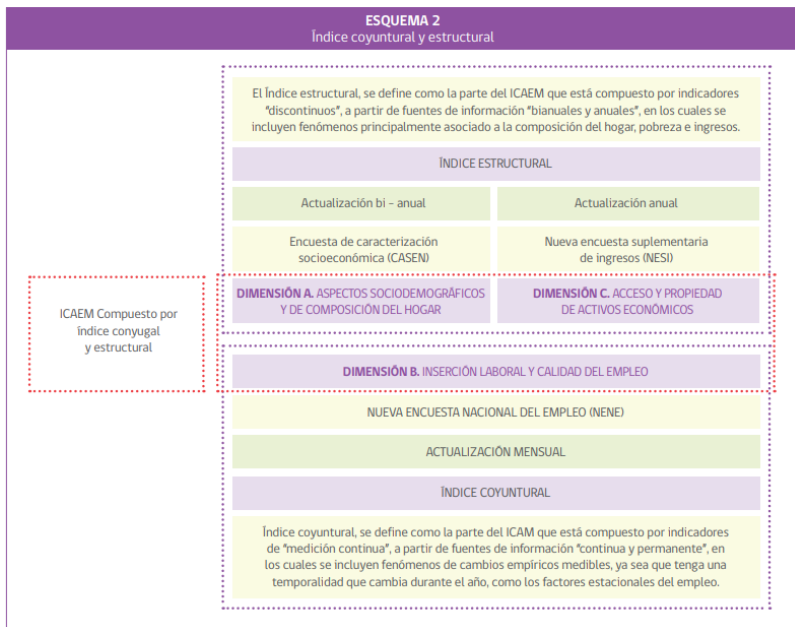
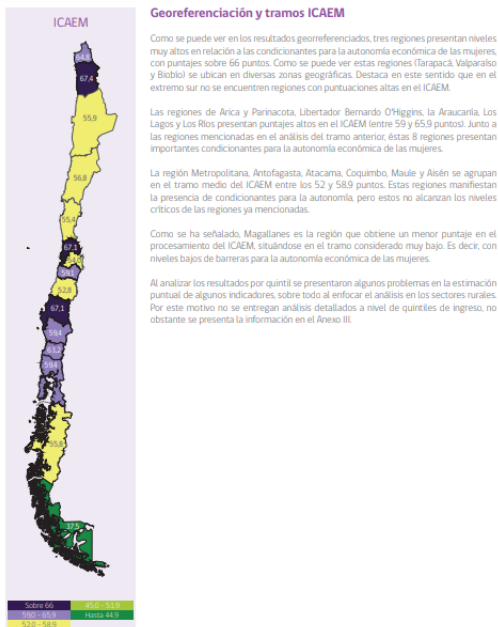

Estudio del trabajo en domicilio en la cadena del vestuario en Chile y de la creación de organizaciones sindicales territoriales de las trabajadoras involucradas

INFORME FINAL

Equipo de Trabajo Fundación SOL



Marzo 2017

Figura 5: Encadenamiento trabajo textil en domicilio

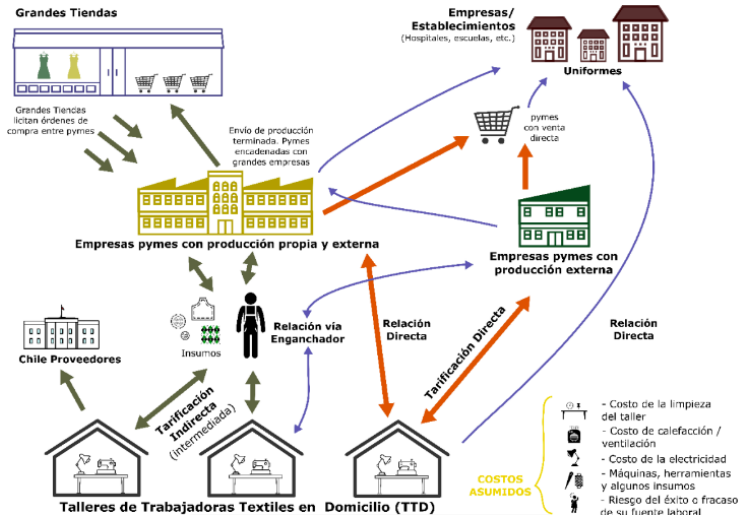

Fuente: Estudio del Trabajo a domicilio en la cadena de vestuario en Chile (2017)

Figura 6: El taller en domicilio y factores de riesgo

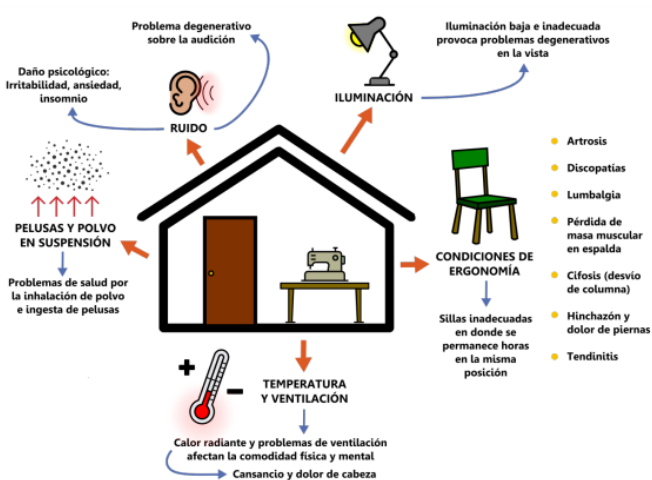

Fuente: Estudio del Trabajo a domicilio en la cadena de vestuario en Chile (2017)

Endeudar para gobernar y mercantilizar: El caso del CAE

Documentos de Trabajo del Área de Institucionalidad y Desarrollo.

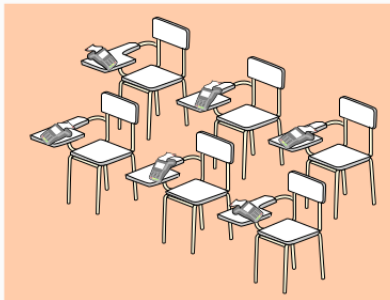

Marco Kremerman - Alexander Páez - Benjamín Sáez

Figura 7: 10 comunas del Gran Santiago con mayor % de morosidad, según pobreza e ingresos autónomos del hogar.

Comuna	% Morosidad			% Pobreza		Ingreso Autónomo del Hogar	
	Desertores	Egresados	General	Multidim.	Ingresos	Promedio	Mediana
Lo Espejo	77.0%	33.2%	46.9%	41.2%	5.8%	\$713,782	\$580,000
La Pintana	76.4%	31.5%	44.9%	31.7%	14.5%	\$582,820	\$480,667
Cerro Navia	74.1%	30.4%	42.8%	35.0%	7.2%	\$680,991	\$504,167
Santiago	73.4%	30.7%	42.5%	9.0%	3.9%	\$1,277,932	\$1,000,000
San Ramón	73.7%	29.7%	42.5%	27.2%	4.2%	\$665,267	\$510,000
Independencia	75.3%	30.2%	42.4%	16.8%	10.4%	\$838,953	\$786,000
Renca	73.2%	30.4%	42.0%	24.3%	3.2%	\$795,036	\$610,000
San Joaquín	74.2%	30.3%	42.0%	19.7%	5.1%	\$695,970	\$581,667
Estación Central	75.7%	29.4%	41.9%	24.2%	5.7%	\$808,985	\$550,000
El Bosque	72.6%	30.4%	41.8%	22.0%	9.3%	\$799,307	\$600,000

Fuente: Endeudar para gobernar y mercantilizar: El caso del CAE (2019)

Figura 8: 10 comunas del Gran Santiago con menor % de morosidad, según pobreza e ingresos autónomos del hogar.

Comuna	% Morosidad			% Pobreza		Ingreso Autónomo del Hogar	
	Desertores	Egresados	General	Multidim.	Ingresos	Promedio	Mediana
Las Condes	67.7 %	19.6 %	27.2 %	4.1 %	0.2 %	\$3,204,434	\$2,270,000
Vitacura	69.8 %	20.5 %	28.0 %	3.2 %	0.0 %	\$4,362,534	\$3,166,666
La Reina	68.2 %	24.5 %	33.1 %	5.8 %	0.8 %	\$2,620,334	\$1,863,617
Providencia	68.7 %	25.4 %	33.1 %	3.3 %	0.4 %	\$2,790,340	\$2,112,500
Maipú	69.3 %	24.4 %	34.3 %	12.9 %	2.4 %	\$1,005,542	\$725,000
Nuñoa	72.0 %	24.4 %	34.5 %	5.5 %	0.9 %	\$2,207,594	\$1,785,000
Peñalolen	68.8 %	25.4 %	35.9 %	26.3 %	4.1 %	\$1,484,019	\$755,000
La Florida	71.0 %	26.6 %	36.6 %	19.1 %	4.4 %	\$1,096,685	\$803,667
Puente Alto	70.8 %	26.7 %	37.2 %	23.5 %	7.3 %	\$840,655	\$678,605
Quilicura	70.2 %	26.6 %	37.4 %	18.4 %	5.6 %	\$818,472	\$630,000

Fuente: Endeudar para gobernar y mercantilizar: El caso del CAE (2019)

Cuadro 1: Relación carga financiera ingreso disponible

Países	2016-2017		
	RCI	RDI	% PIB
Holanda	17,5	273,6	109,4
Dinamarca	16,0	313,3	119,8
Chile**	25,7	73,3	48,0
Australia	15,3	200,4	122,6
Noruega	14,4	223,9	99,6
Canada	12,4	166,1	100,0
Corea del Sur	12,1	164,2	90,4
Suecia	11,1	173,4	85,1
Reino Unido	9,7	155,7	87,4
USA	8,2	113,4	79,0
Bélgica	7,9	111,9	59,3
Portugal	7,5	140,8	74,3
España	7,1	128,0	65,8
Finlandia	7,1	126,7	67,0
Japón	6,8	129,2	57,2
Alemania	6,3	93,6	53,2
Francia	6,1	104,7	56,7
Italia	4,5	90,1	41,8

Fuente: *Datos de 2013-2015 según última información del país. OCDE economic outlook 2017.

** Datos del IEF Primer Semestre 2019 del Banco Central de Chile. La carga financiera mensual de los hogares obedece a una estimación de varias fuentes de datos que utiliza el informe, donde el 20% es la mediana del RCI de los hogares.

Figura 9: Deciles mundiales y por países (2007)



Figura 10: Unidades vecinales con más de un 40% de la población habitando una vivienda cedida en usufructo u ocupación irregular.



Fuente: Quinto Informe Estudio diagnóstico socioeconómico Actualización del PLADECOC.

Figura 11: Formas de Trabajo y Sistema de Cuentas Nacionales (SCN 2008)

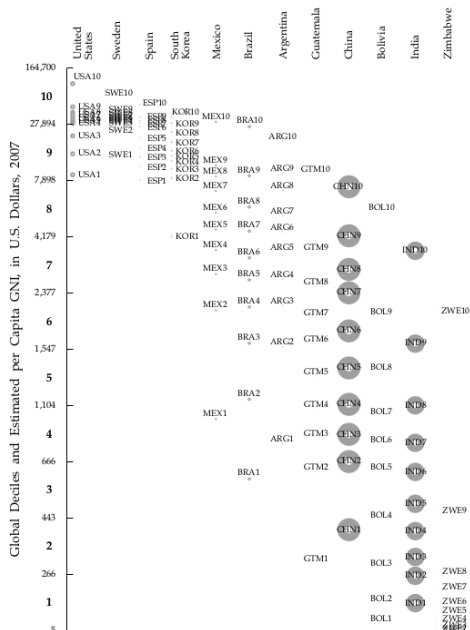
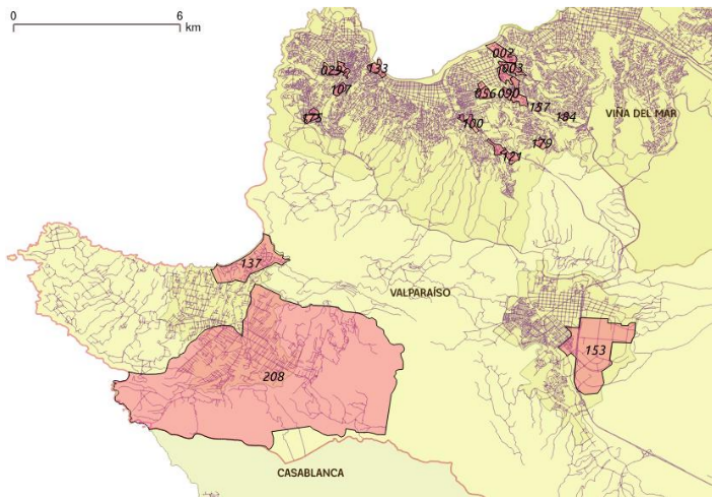
<i>Destino previsto de la producción</i>	<i>para uso final propio</i>		<i>para el consumo de terceros</i>					
<i>Formas de trabajo</i>	Trabajo de producción para el autoconsumo		Trabajo en la ocupación (trabajo a cambio de remuneración o beneficios)	Trabajo en formación no remunerado	Otras actividades productivas	Trabajo voluntario		
	<i>Relación con el SCN 2008</i>	<i>Actividades dentro de la frontera de producción del SCN</i>						
	<i>Actividades dentro de la frontera general de producción del SCN</i>							

Fuente: 20ª Conferencia Internacional de Estadísticos del Trabajo (CIET) Informe II (2018).

Figura 12: Tiempos de viaje y trabajo

Pero la distribución del tiempo de traslado no es equitativa entre hombres y mujeres. En la Región de Valparaíso, las mujeres ocupadas destinan en promedio 5,76 horas de viaje de ida y vuelta al trabajo en un día de semana, mientras que los hombres destinan un promedio de 2,54 horas. Estos tiempos de traslado hacen que las mujeres presenten un promedio mayor de carga global de trabajo en la región de Valparaíso (19,54), que las mujeres a nivel nacional (15,96). En ambos casos los hombres presentan una carga global de trabajo similar (13,28 y 13,38 respectivamente).

Cuadro 8. Distribución tiempo medio (horas) de traslado ida y vuelta al trabajo en día de semana tipo, para hombres y mujeres.

Sexo	Media	Error estándar	Intervalo de Confianza (95%)
Mujer	5,76	1,63	2,43-9,10
Hombre	2,54	0,67	1,17-3,90

Fuente: Elaboración propia en base a ENUT 2015

Fuente: Quinto Informe Estudio diagnóstico socioeconómico Actualización del PLADECOC.

Figura 13: Conurbación Valparaíso, Viña del Mar, Concón, Villa Alemana.

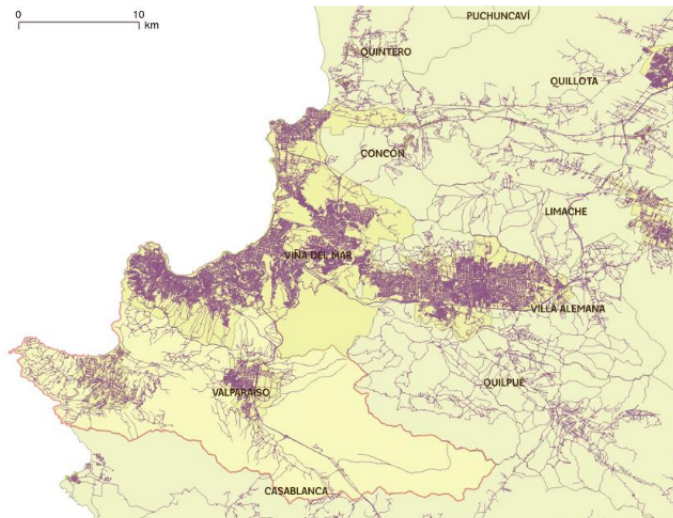

Fuente: Quinto Informe Estudio diagnóstico socioeconómico Actualización del PLADECO.

www.fundacionsol.cl / [@lafundacionsol](#) / (+562)6328141

Esta obra está bajo una Licencia Creative Commons
Atribución-No Comercial-Compartir Igual 4.0 Internacional

