

El sector minero, el trabajo y las pensiones en Chile.

Congreso Sindical Minero 2018

Benjamín Sáez R

22 de octubre de 2018



Contenidos de la presentación

- 1 Corto, mediano y largo plazo
- 2 ¿Qué pasa con el milagro chileno?
- 3 El sector minero y el trabajo
- 4 Las pensiones

Corto, mediano y largo plazo

**The
Economist**

OCTOBER 1 2018 • 1874 • 1874

Dirty capital: the City of London

The fate of Jamal Khashoggi

Medicare for all

Vegans on the rampage

The next recession

How bad will it be?



Fuente: The Economist (Octubre 2018)

¿Crisis económica para 2020? Los análisis que sitúan ese año como un "punto de inflexión" para la economía global

Varias proyecciones apuntan esa fecha como clave, tanto para Estados Unidos como para el resto de las economías.

21 de Septiembre de 2018 | 15:01 | Redactado por Alfonso González, Emol



Diseño Emol

SANTIAGO.- **Nouriel Roubini**, el economista estadounidense, que anticipó la crisis financiera de 2008, fue claro en una columna de opinión: el 2020 se desencadenará una nueva crisis financiera, que dará paso a una recesión de la economía.

"La próxima crisis y recesión podría ser aún más severa y prolongada que la anterior", aseguró el profesor de la Universidad de Nueva York, dado que "a diferencia de 2008, cuando los gobiernos tenían las herramientas políticas necesarias para evitar una caída libre".

Fuente: Emol (21 Septiembre 2018)



EL COMENTARISTA OPINA

Cómo se fabrica un Bolsonaro

5 0

3



Iván Louis

AHORA SE DEBATE



Sebastián Piñera descarta conflicto con Argentina por glaciares. ¿Cómo lo ves?

304



Impulsarán el consumo de frutas en Chile. ¿Servirán para combatir la obesidad? Opina.

154

Cuatro comunas tendrán el mayor impacto por la entrada de las AFP a la renta inmobiliaria

19 junio, 2018



En noviembre, la Superintendencia de **Pensiones** publicó la normativa que permite y regula la inversión en activos alternativos por parte de los **fondos de pensiones** y el fondo de cesantía.

La regulación estaba siendo solicitada hace bastante tiempo por la industria previsional, pues esta clase de instrumento ofrece buenas rentabilidades en largos espacios de tiempo, lo que viene como “anillo al dedo” al rubro de las AFP. El objetivo es poder aumentar o al menos mantener los retornos, los que han ido cayendo con la creación de los fondos en la década de los '80, para poder, a la larga, entregar mejores pensiones.

Dentro de los vehículos donde las administradoras podrán invertir se encuentran el **prívate equity** proyectos de Infraestructura y entre otros, la renta inmobiliaria. Este último segmento hace que el mercado esté expectante, ya que las **AFP** gestionan hoy más de US\$ 200.000 millones, equivalentes a UF 4.800 millones. Tras realizar cambios a sus políticas de inversión, algunas administradoras ya pueden comenzar a operar con estos instrumentos.

Según los análisis de Reistock consultora especializada en el rubro inmobiliario, si las gestoras **previsionales** invierten entre 5% y 15% en el mercado inmobiliario -como está establecido normativamente- pueden tener una participación mayoritaria de entre 3.700 y 11.200 proyectos de este tipo.

Fuente: Asociación AFPs

<https://www.aafp.cl/cuatro-comunas-tendran-el-mayor-impacto-por-la-entrada-de-las-afp-a-la-renta-inmobiliaria/>

INVERSIÓN EN ACTIVOS ALTERNATIVOS POR FONDOS DE PENSIONES

- **Los Fondos de Pensiones mantienen inversiones en fondos de inversión locales para tener exposición al sector inmobiliario.**
 - Estos fondos invierten en propiedades, arrendamiento o leasing de bienes raíces, construcción y desarrollo de bienes raíces, etc.
- **Los Fondos de Pensiones tenían invertidos US\$ 702 millones en el sector inmobiliario local a través de estos vehículos (0,42% del FP)**

Inversión de los FP en fondos de inversión con exposición sector inmobiliario
(cifras en dólares)

FONDO DE INV. DESARROLLO INMOBILIARIO 2006	203.127
FONDO DE INV. INMOB. CAPITAL ADVISORS - FUNDACION PARQUES CEMENTERIOS.	119.001.415
FONDO DE INV. INMOB. CIMENTA EXPANSION	185.524.018
FONDO DE INV. INMOBILIARIA SANTANDER MIXTO	63.504.278
FONDO DE INVERSION INDEPENDENCIA RENTAS INMOBILIARIAS	271.117.836
FONDO DE INVERSION INMOBILIARIA CREDICORP CAPITAL RAICES.	60.375.478
TOESCA FONDO DE INVERSION	3.138.554
Total General	702.864.706



Fuente: SP

Fuente: Superintendente Macías (Congreso Inmobiliario CChC 2016)

¿Cómo “iba” a ser Chile con AFPs?

El señor GENERAL PINOCHET, PRESIDENTE

Yo mantengo las aprensiones que señalé. ¿Por qué? Aquí hay dos caballeros que tratan de tomar (no se entiende el término de la frase) . No los nombraré, pero ustedes los conocen perfectamente bien porque esto se publicó hasta en la revista "Hoy". Es tan grande la maquinaria, pero si se le saca la tuerca de abajo se desmorona todo el edificio . Es claro: es un imperio montado. Entonces, he sabido
.. Son quienes harán malo el sistema.
Por eso, hasta cierto punto soy bastante escéptico. La capitalización la puede sostener el Estado. (Pág 45)

Entonces, aquí van a aparecer dos o seis imperios del dinero, que lo manejarán ellos (Pág 46)

El señor GENERAL PINOCHET, PRESIDENTE.- Por consiguiente, a la larga, como apunta el General Mendoza, controlarán el Estado. Eso es lo peligroso. No será ahora, sino que con el tiempo.

El señor GENERAL MENDOZA, MIEMBRO DE LA JUNTA.-A mediano o largo plazo lo harán.

El señor GENERAL PINOCHET, PRESIDENTE.- En ocho o diez años tendrán al país en sus manos. (Pág 47)

¿Qué pasa con el milagro chileno?

¿Cómo será Chile el 2025?

“Nuestra principal meta es que Chile alcance un alto nivel de **desarrollo humano**: erradicando definitivamente la **pobreza**, mejorando sustantivamente la **distribución del ingreso** y ampliando las oportunidades y la calidad de vida de todos. Nuestra misión es que **al año 2025 Chile sea un país desarrollado, sin pobreza y con verdaderas oportunidades y seguridades para todos**”

Programa Económico Presidente Sebastián Piñera (2017)

¿Cómo iba a ser Chile el 2010?

“Si ahora Chile no emprende, ahora y no mañana, una nueva ola de reformas que lo pongan a la altura de los cambios que mueven al mundo actual, corre el riesgo, como sociedad, de quedarse atrás.

Por eso aquí hoy lo digo sin estridencia, pero con firmeza: El nuestro será el gobierno de **las reformas para llevar a Chile a ser un país desarrollado el 2010.**

Primera cuenta pública Presidente Ricardo Lagos (2010)



DESIGUALES

ORÍGENES, CAMBIOS Y
DESAFÍOS DE LA BRECHA
SOCIAL EN CHILE



Al servicio
de las personas
y las naciones

Las desigualdades sociales están hoy en el centro de la discusión mundial. Numerosos informes, libros e investigaciones ponen el foco en ella, suscitando debates de variada intensidad sobre sus causas, manifestaciones y consecuencias.

En Chile, decir que el país es desigual es una obviedad. La desigualdad es parte de su fisonomía histórica, un rasgo estructural del orden social desde sus inicios hasta nuestros días. Para los habitantes es un elemento esencial de cómo entienden el país donde viven y la posición que ocupan en la sociedad.

La tasa de pobreza se ha reducido de manera notoria, los ingresos de los hogares han aumentado de forma considerable, la matrícula escolar y universitaria se ha expandido significativamente y el sistema democrático se ha mostrado estable. Pese a ello, la desigualdad sigue siendo una pesada herencia de la cual Chile no parece poder desprenderse con facilidad. La persistencia de enormes diferencias socioeconómicas, que se reflejan en espacios urbanos segregados, tratos discriminatorios y capacidades muy distintas de influencia y poder, son una mancha en un listado de logros de los cuales el país puede sentirse, con justa razón, orgulloso.

Fuente: PNUD (2017) "Desiguales Orígenes, cambios y desafíos de la brecha social en Chile".

Figura 1: El milagro chileno (1)

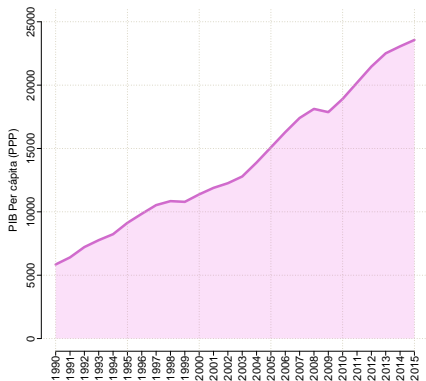

(a) PIB Percápita (PPP)

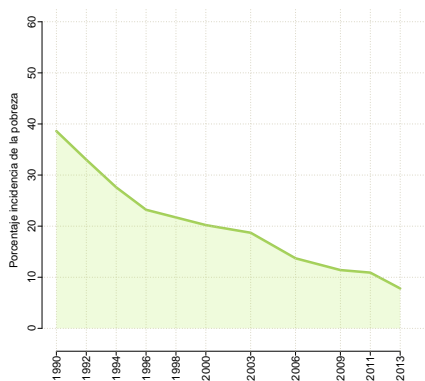

(b) Incidencia de la Pobreza

Fuente: Elaboración propia en base a datos FMI, MINEDUC, CASEN.

Figura 2: El milagro chileno (2)

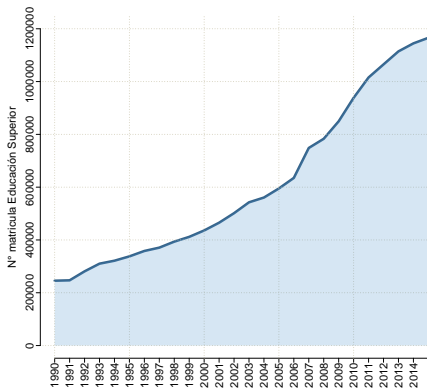

(a) Matrícula Educación Superior

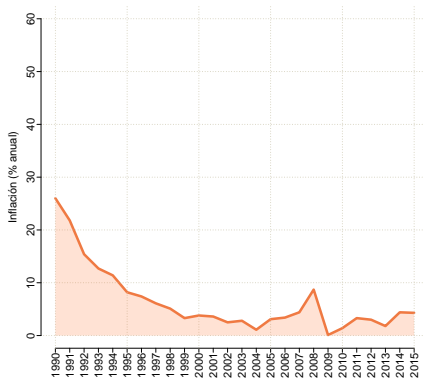

(b) Inflación

Fuente: Elaboración propia en base a datos FMI, MINEDUC, CASEN.

Pobreza y la fragilidad del modelo chileno

Nuevos indicadores para el debate de pobreza en Chile

Documentos de Trabajo del Área de Salarios y Desigualdad

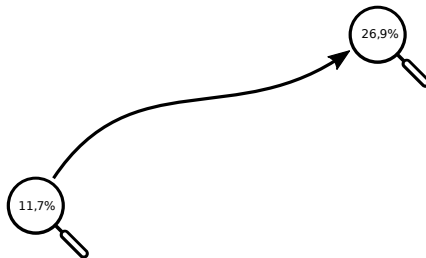

Gonzalo Durán - Marco Kremerman

¿Superamos la pobreza?

Figura 3: Porcentaje de pobreza según diversas fuentes de ingreso

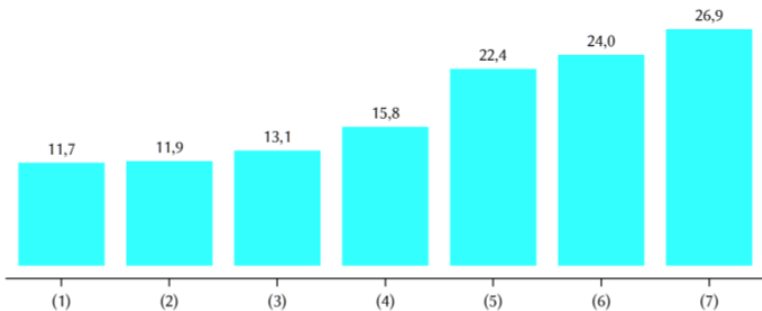

- (1) Oficial
- (2) Sin Asignación Familiar
- (3) Sin Pensión Básica Solidaria (PBS)
- (4) Sin Subsidios (retirando todos los subsidios que se cuentan en CASEN 2015)
- (5) Sin Alquiler Imputado (precio que el propietario de la vivienda pagaría en caso de ser inquilino de la misma)
- (6) Sin Alquiler Imputado ni PBS
- (7) Sin Subsidios ni Alquiler Imputado

¿SABÍAS QUE?...

La **mitad** de las y los trabajadores en Chile
ganan menos de **\$380.000**



Fuente: Fundación SOL, en base a Encuesta Suplementaria de Ingresos del
INE (Julio de 2018)



www.fundacionsol.cl



fundacionsolchile

contacto@fundacionsol.cl



@lafundacionsol

Distribución ingreso

■ El último decil concentra **37,1%** del total de ingresos provenientes del trabajo principal

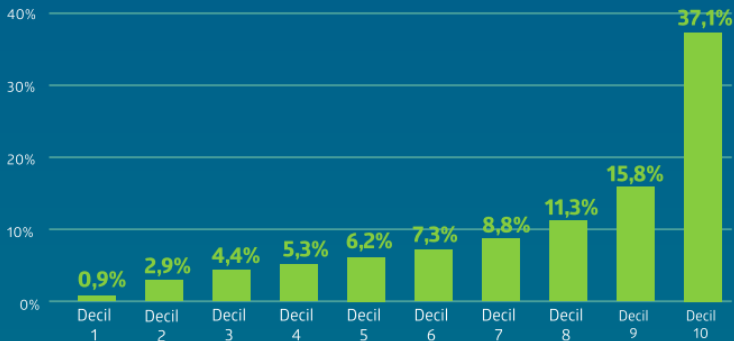

Fuente: Presentación ESI 2017 - INE

¿Un país de USD30 mil per cápita?

CONCENTRACIÓN DE INGRESOS

En Chile el
1% más rico
concentra el: **33%**
de los ingresos



Fuente: New York Times "Myths of the 1 Percent: What Puts People at the Top" 17 de noviembre 2017.
Chile: Banco Mundial (2015) Chile: efectos distributivos de la reforma tributaria de 2014; resumen ejecutivo.

¿Es de extrañar la desigualdad?

Indicador	2006	2009	2011	2013	2015	2017
Índice 20/20	12,5	13,4	12,8	13,1	11,9	13,6
Índice 10/40	2,7	2,9	2,7	2,7	2,5	2,7
Índice 10/10	30,8	44,6	34,1	37,0	33,9	39,1
Coefficiente de Gini	0,511	0,511	0,511	0,508	0,493	0,501

Fuente: Ministerio de Desarrollo Social, Encuesta Casen 2015-2017.

* Al 95% de confianza, la diferencia para el periodo 2017 – 2015 del Coeficiente de Gini NO ES estadísticamente significativa.

* Se excluye servicio doméstico puertas adentro y su núcleo familiar.

¿Cómo aumentó la matrícula de la ESUP?



Figura 4: Monto deuda (barras) y número deudores ESUP (línea)

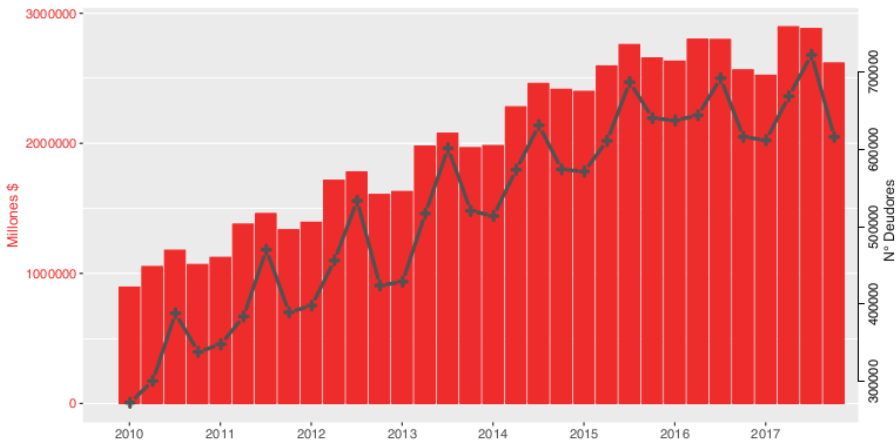

*Incluye CAE, CORFO y créditos bancarios con recursos propios.

Para hacer este negocio aún más atractivo para la Banca, el Estado se comprometió originalmente a subsidiar a los bancos participantes, **comprando cada año el 25 % de los créditos entregados, con un sobreprecio del 6 %.**

Sin embargo, **entre 2006 y 2017, el Fisco ha recomprado un 52,2 % de los créditos con un sobreprecio de 26,1 %** (4,3 veces más que lo que se requería originalmente), lo que equivale a casi \$640 mil millones.

El sector minero y el mundo del trabajo en Chile

Peso del empleo formal

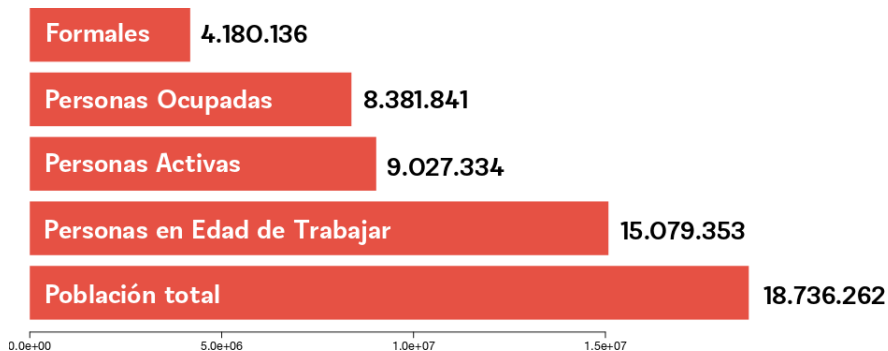

Cuadro 1: Ocupados por rama de actividad

Rama	JJA2018	% Ocupados
Agricultura, ganadería, silvicultura y pesca	718419	9 %
Explotación de minas y canteras	212105	3 %
Industrias manufactureras	880189	11 %
Suministro de electricidad, gas, vapor ...	37883	0 %
Suministro de agua ...	39886	0 %
Construcción	706449	8 %
Comercio al por mayor y al por menor ...	1551643	19 %
Transporte y almacenamiento	569051	7 %
Actividades de alojamiento y de servicio de comidas	380244	5 %
Información y comunicaciones	147324	2 %
Actividades financieras y de seguros	156554	2 %
Actividades inmobiliarias	78654	1 %
Actividades profesionales, científicas y técnicas	263586	3 %
Actividades de servicios administrativos y de apoyo	202302	2 %
Administración pública y defensa....	455284	5 %
Enseñanza	753296	9 %
Act. de atención de la salud humana y de asistencia social	466879	6 %
Actividades artísticas, de entretenimiento y recreativas	101157	1 %
Otras actividades de servicios	270295	3 %
Actividades de los hogares como empleadores	339830	4 %
Actividades de organizaciones y órganos extraterritoriales	1220	0 %
Total	8332252	100 %

Figura 5: Aporte como % del PIB

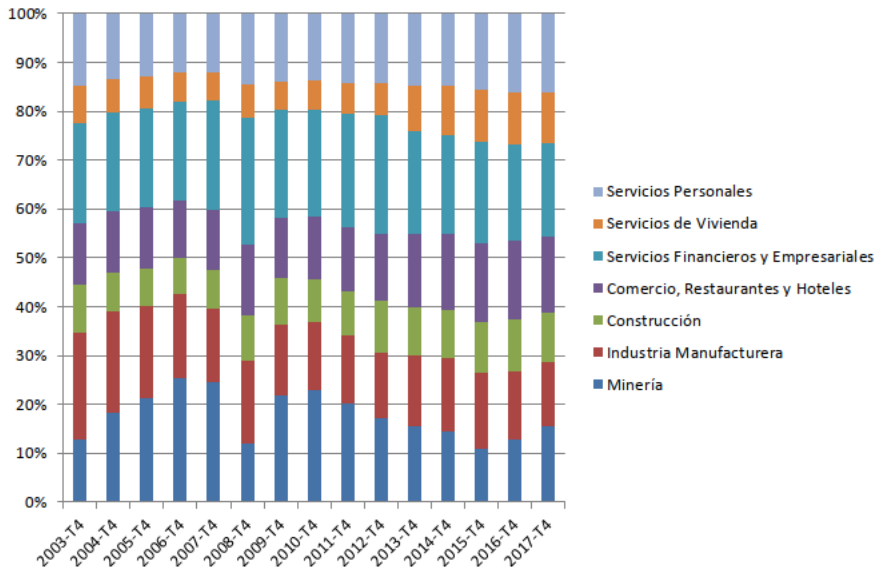

Cuadro 2: Externalizados por rama de actividad

Rama	Externalizados (FMA 2018)
Minas y Canteras	51 %
Servicios Sociales y de Salud	36 %
Electricidad Gas y Agua	35,90 %
Enseñanza	35,10 %
Nacional	16,70 %
Administración Pública	16,10 %
Transporte y Comunicaciones	13,80 %
Agricultura	13,60 %
Intermediación Financiera	13,20 %
Industrias	10,90 %
Construcción	10,90 %
Otros Servicios Sociales	7,80 %
Comercio	7,30 %
Actividades Inmobiliarias	5,70 %
Hoteles y Restaurantes	1,80 %
Hogares Privados con Serv Dom	0,90 %

Inserción endeble

Distribucion de ocupados por tipo de insercion

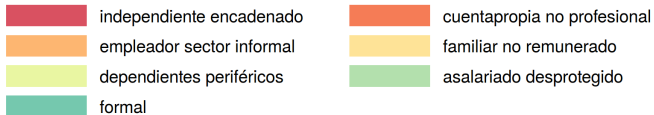
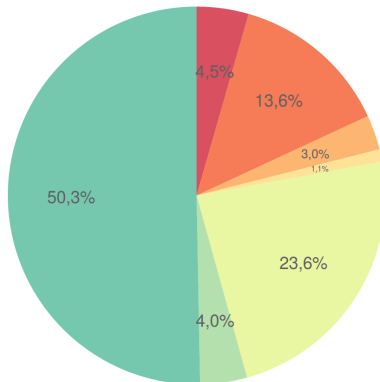

Fuente: Elaboracion propia en base a microdatos ENE JJA2017

Ramas con mayor ingreso medio

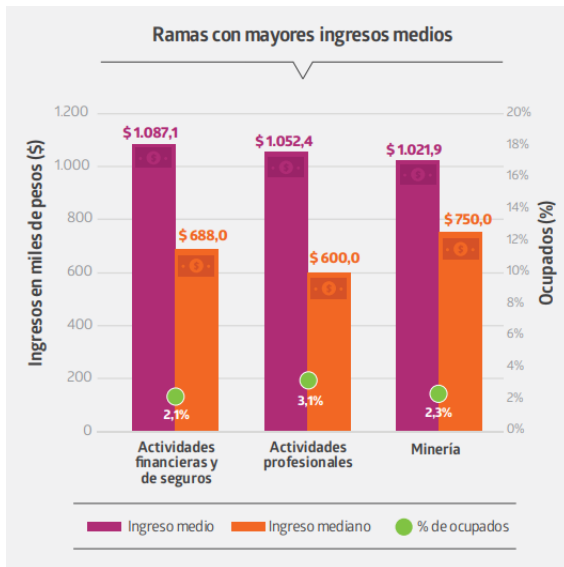

Fuente: Presentación ESI 2017 - INE

Distribución ingreso

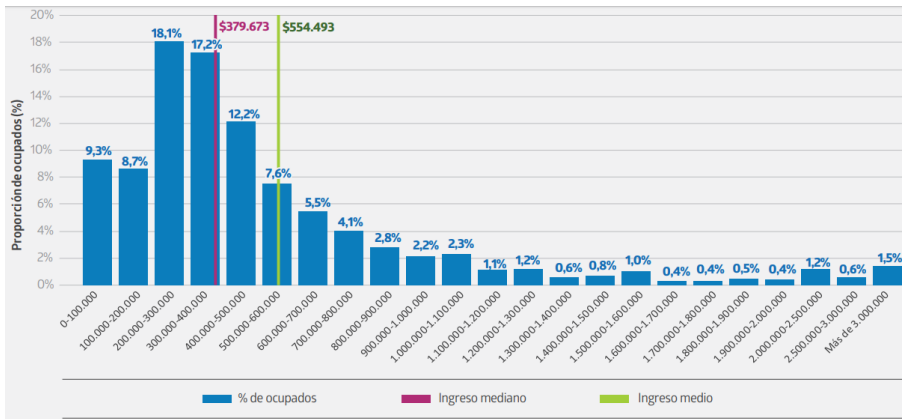

Fuente: Presentación ESI 2017 - INE

Deuda-Ingreso RDI

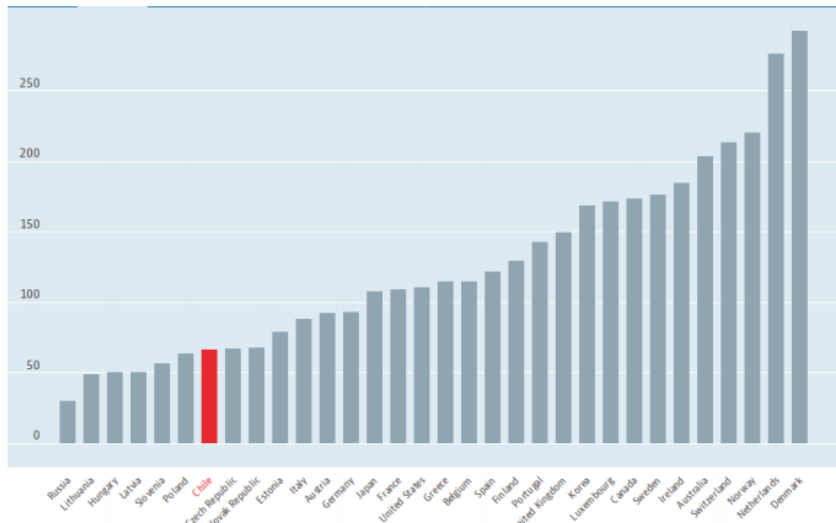

Source: OECD Data.

Costo deuda - ingreso RCI

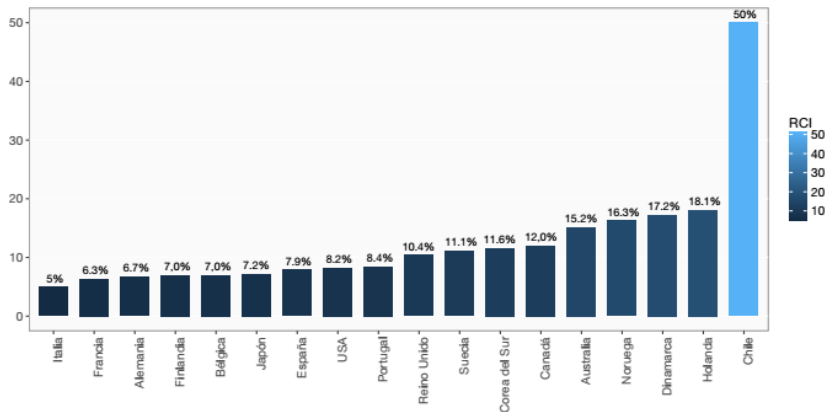

Source: Fundación SOL (2017) "Endeudar para Gobernar y Mercantilizar. El caso del CAE"

Endeudamiento (EFH2017)

- ① Cantidad hogares endeudados pasa de 73 % a 66 % entre 2014 y 2017.
- ② Deuda consumo cae de 63 % a 55 % de los hogares.
- ③ Deuda casas comerciales de 48 % a 37 % de los hogares.
- ④ Pero, **monto total de la deuda no para de subir. Si 2010 era un 35,5 % del PIB hoy es 46 %.**
- ⑤ **La deuda hipotecaria equivale a un 26,8 % del PIB, mientras la no hipotecaria a 19,5 %.**
- ⑥ El 50 % de los hogares debe 3 de cada 10 pesos de sus ingresos anuales o más.
- ⑦ El 50 % de los hogares destina 1 de cada 4 pesos de sus ingresos mensuales o más al pago de deudas.

Congreso da luz verde a la nueva Ley General de Bancos

Autor: Mariana Marusic

3 OCT 2018 | 01:53 PM



La normativa se adecuará a las exigencias de capital a Basilea III, y cambiará el gobierno corporativo de la Superintendencia de Bancos e Instituciones Financieras.

<https://www.latercera.com/pulso/noticia/congreso-da-luz-verde-la-nueva-ley-general-bancos/340630/>

Las Pensiones

PENSIONES JUNIO 2018



En junio de 2018 se pagaron
649.876 pensiones
en la modalidad vejez-edad.
La **mitad** de estos jubilados(as)
recibieron pensiones
inferiores a

\$147.473*

*incluye Aporte Solidario

USD\$221

Fuente: Fundación SOL, en base a datos de la Superintendencia de Pensiones.



 www.fundacionsol.cl

 contacto@fundacionsol.cl

 [fundacionsolchile](https://www.facebook.com/fundacionsolchile)

 [@lafundacionsol](https://twitter.com/lafundacionsol)

Acumulación por desposesión



EARNINGS FIRST QUARTER 2018
USD \$36.4 MILLION

Utilidades 1° trimestre 2018

\$22.350.707.000
(\$248.341.189 al día)

Mientras la **rentabilidad real** de Habitat en el
1° trimestre para los fondos de sus afiliados fue:

FONDO A	FONDO B	FONDO C	FONDO D	FONDO E
-2,29%	-1,15%	-0,15%	0,44%	0,91%

FUENTE: Fundación SOL, en base a Estados financieros del primer trimestre del 2018 de la AFP Habitat y superintendencia de pensiones.



www.fundacionsol.cl
contacto@fundacionsol.cl
[fundacionsolchile](https://www.facebook.com/fundacionsolchile)
[@lafundacionsol](https://twitter.com/lafundacionsol)

El capital internacional

¿QUIEN CONTROLA A LAS AFP?

Actualmente el fondo de pensiones en Chile alcanza los **USD\$210.512.129.000** y tan solo 3 AFP de propiedad estadounidense concentran el **72,2% (USD\$151.946.517.000)** de todos los activos ahorrados por los trabajadores.

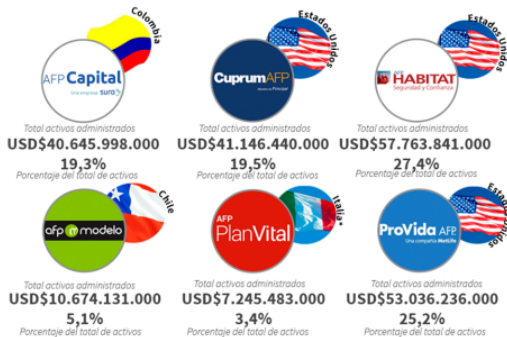

FUENTE: Fundación SOL en base a Informe de inversiones y rentabilidad de fondos, Dic. 2017. *AFP PlanVital presenta una alta fragmentación administrativa, además de ser controlada por una sociedad con filial en el paraíso fiscal de las Islas Virgenes Británicas.



www.fundacionsol.cl contacto@fundacionsol.cl
[fundacionsolchile](https://www.facebook.com/fundacionsolchile) [@lafundacionsol](https://twitter.com/lafundacionsol)



24 PROTESTA NACIONAL OCTUBRE NO+AFP

COORDINADORA NACIONAL DE TRABAJADORAS Y TRABAJADORES NO+AFP

coordinadoranacionalnomasafp@gmail.com

www.coordinadoranomasafp.cl - www.iniciativapopulardeley.cl

¡TOD@S JUNT@S Y AL MISMO TIEMPO!

- 08:00** Inicio de la protesta. Manifestaciones callejeras, acciones de difusión, volanteo, propaganda, *sitting*, etc.
- 10:00** Asambleas en lugares del trabajo.
- 12:00** Manifestaciones en principales calles o Plazas de Armas de tu ciudad. Tod@s tocamos la bocina donde estemos.
- 20:00** Caceroleo y manifestaciones en tu barrio.

- Evita enviar a los niñ@s al colegio.
- No hagas compras, ni trámites ese día.
- Pinta auto/s con la consigna "NO+AFP"
- Súmate a otras manifestaciones y acciones de propaganda.
- Súmate desde ya difundiendo en redes sociales, con la familia, amigos y vecinos.
- Utiliza en tus redes sociales los hashtag:
#Ei24yoProtesto #NomasAFP

 [@coordinadoranacionaldetrabajadores](https://www.facebook.com/coordinadoranacionaldetrabajadores)

 [@coord_nomasafp](https://www.instagram.com/coord_nomasafp)  [@cnti_nomasafp](https://twitter.com/cnti_nomasafp)

www.fundacionsol.cl / [@lafundacionsol](https://twitter.com/lafundacionsol) / (+562)6328141

Esta obra está bajo una Licencia Creative Commons
Atribución-No Comercial-Compartir Igual 4.0 Internacional

